

PLANTA PAV. TERREO

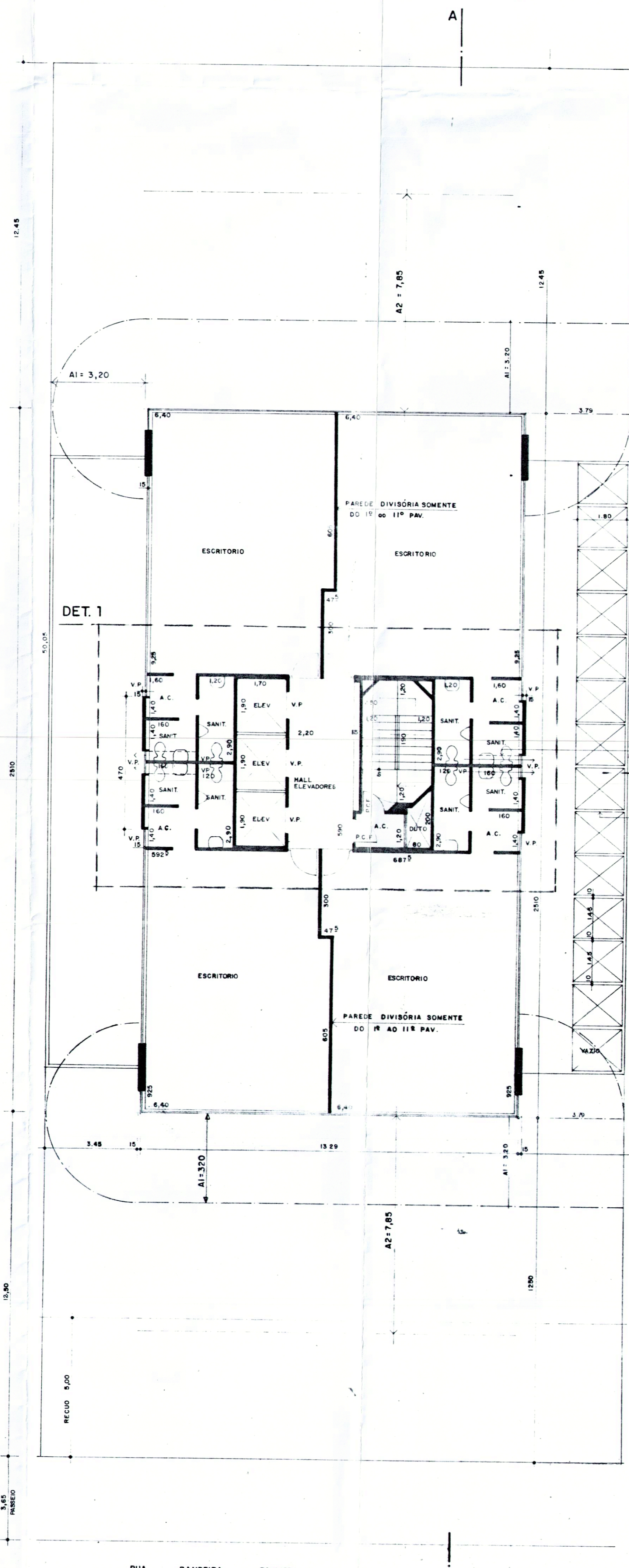

PLANTA PAV. TIPO (1ª AO 12ª)  
(VER DET. 1 ao LADO)

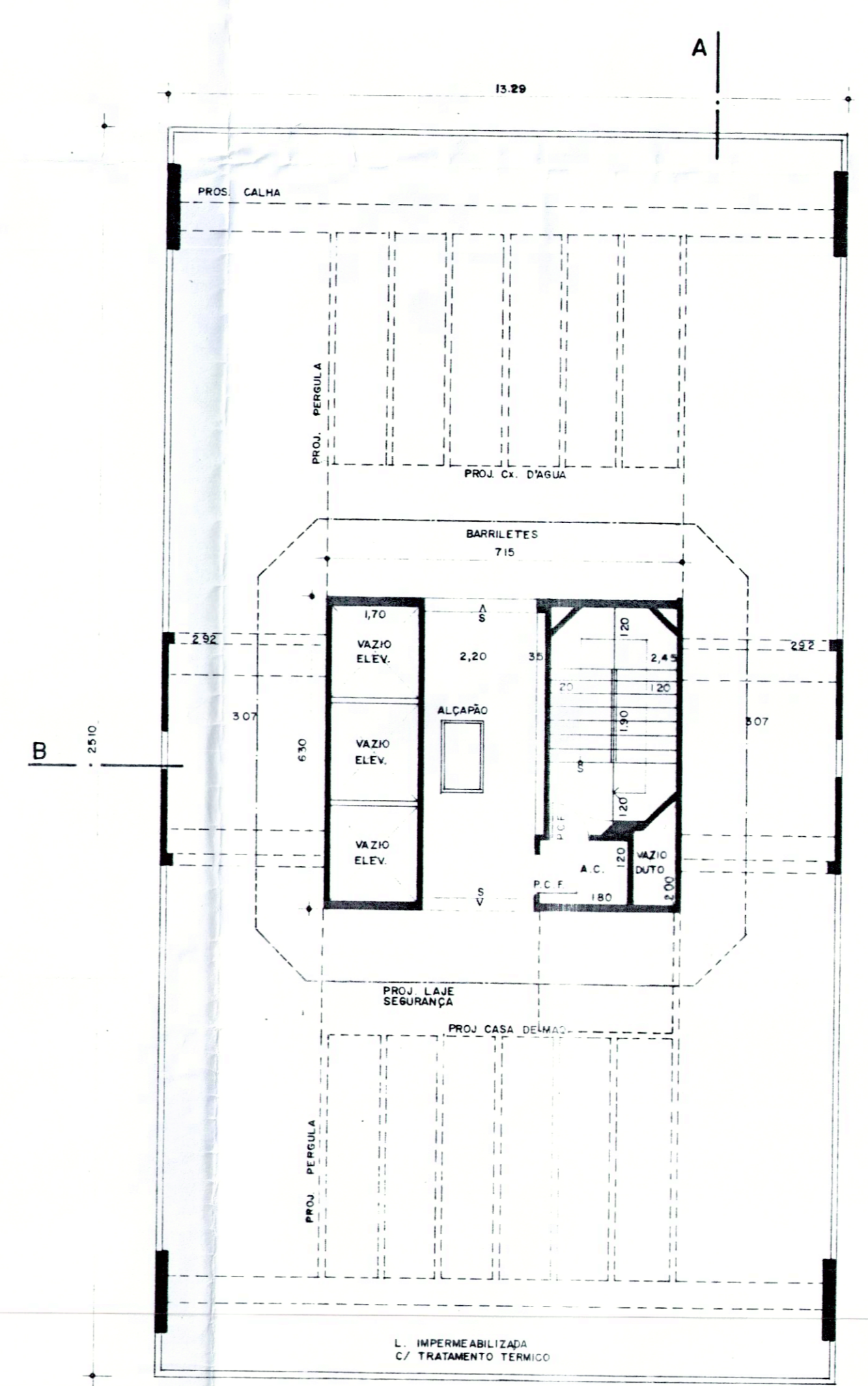

PLANTA BARRILETES

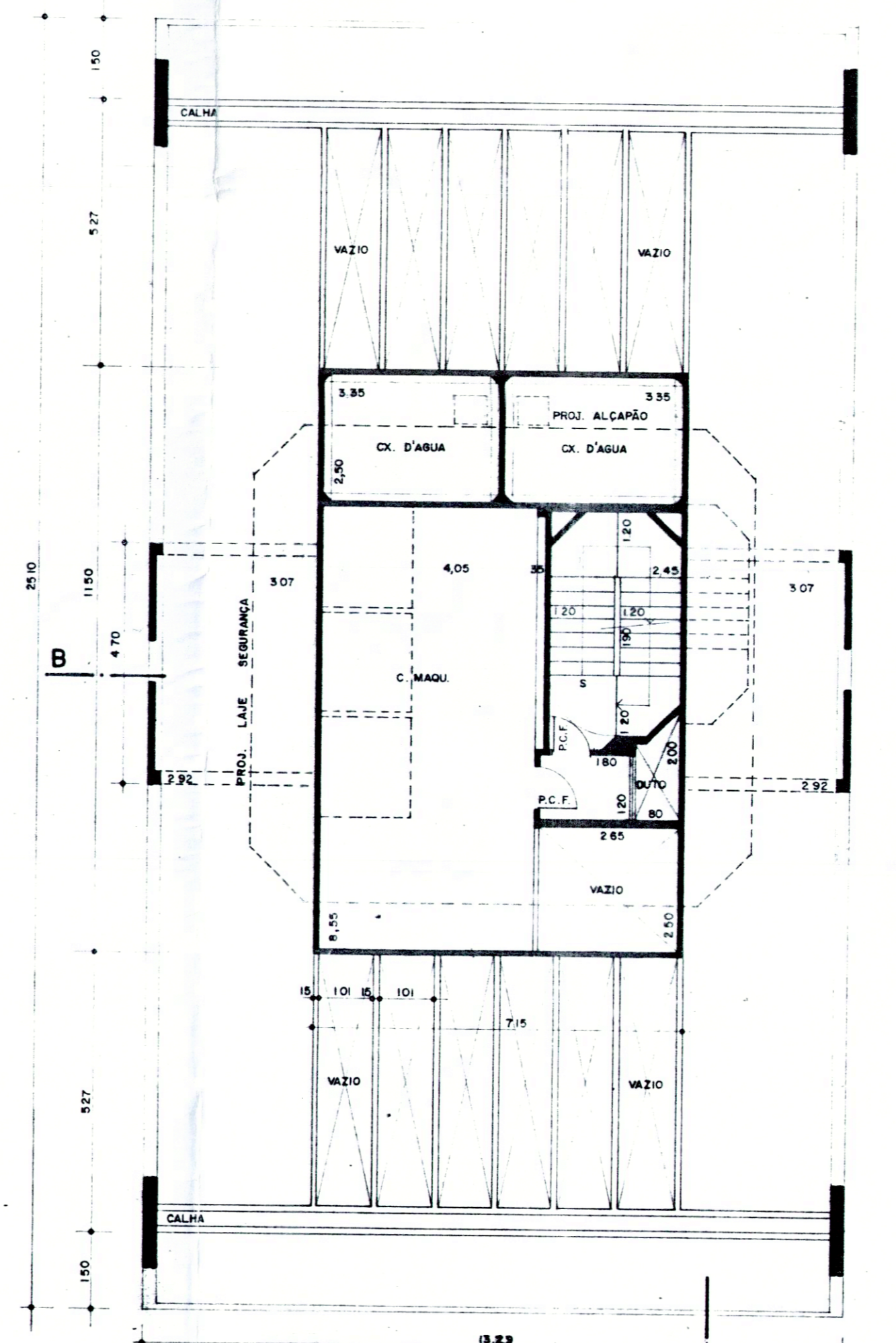

PLANTA C. MAQUINAS

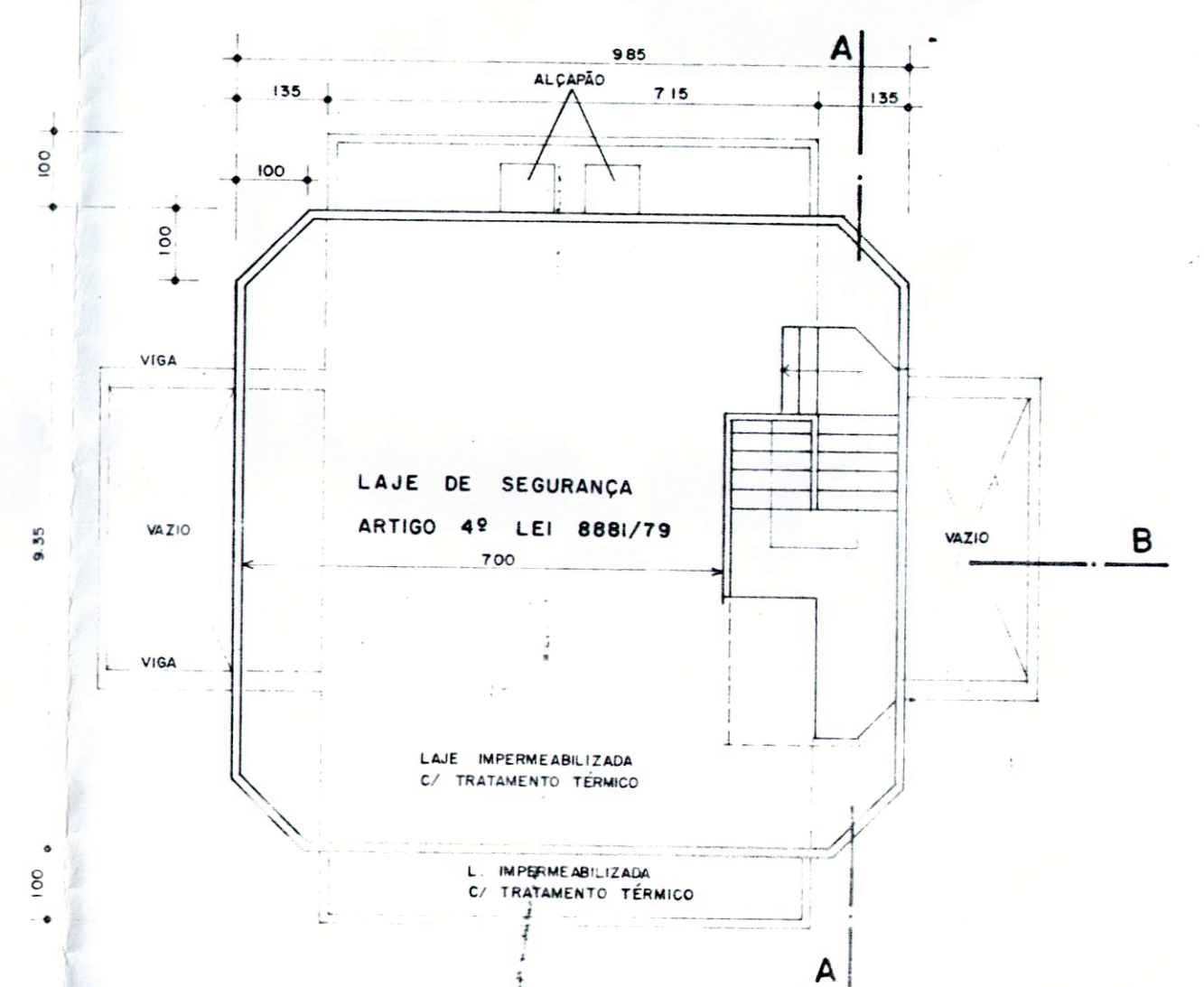

PLANTA LAJE DE SEGURANÇA

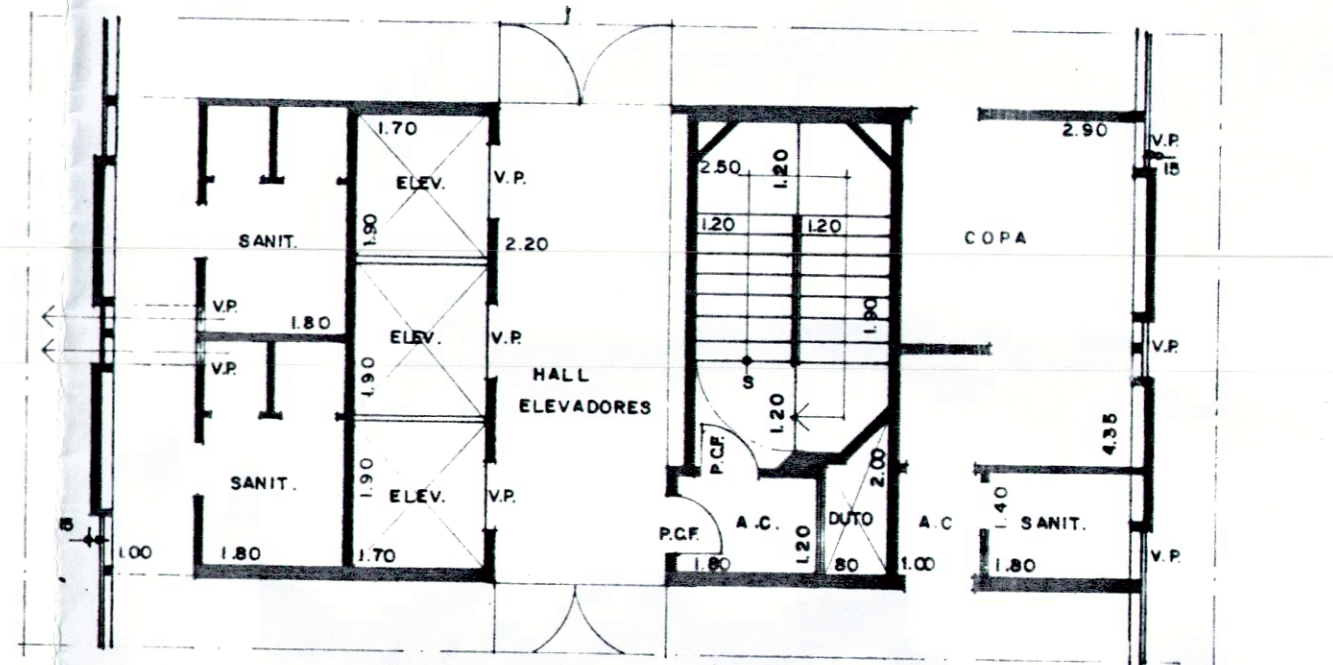

DETALHE - 1 (NUCLEO CENTRAL 12º PAV.)  
(UNIDADE AUTONOMA)

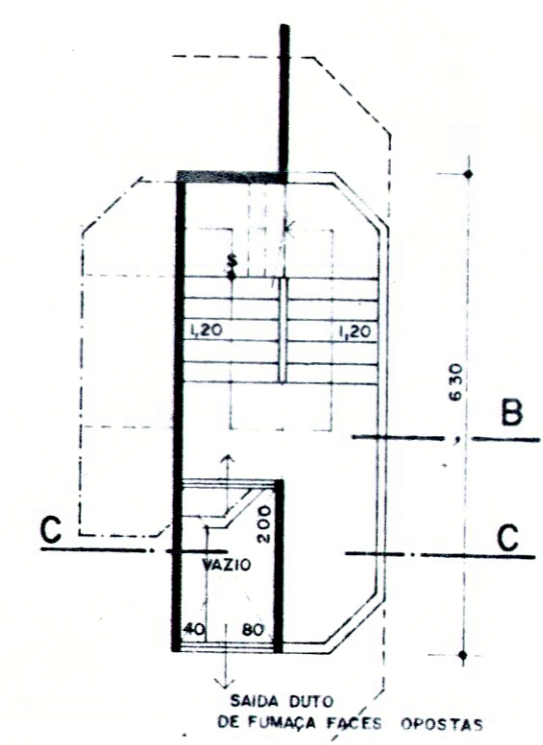

PLANTA DET. SAIDA DUTO

PLANTAS : TERREO , PAV. TIPO , BARRILETES , C. MAQU. , LAJE DE SEGURANÇA MODIFICADAS DE ACORDO C/O ART. 3º DO DEC. 22817/86	folha 03/05
PROJETO P/ CONSTRUÇÃO DE ED. PARA ESCRITORIOS USO/S2-1	
LOCAL : RUA BANDEIRA PAULISTA Nºs 710 e 716 - ZONA-4 BAIRRO ITAIM BIBI - SAO PAULO - S.P. PROPRIETARIO : SAFOL COMERCIAL E IMPORTADORA LTDA e HSU CHIH HENG	
Nº CONTRIBUINTES: 016.119.0012-3 / 016.119.0013-1	
ESCALA 1:100	
SITUAÇÃO S/ESCALA	DE: [Signature] PROJETADO POR SAUL BARROSA FILHO
VER FL. 01/05	[Signature] BUREL RUBIN-ARQUITETOS ASSOCIADOS S/A AUTOR DO PROJETO CREA 13.897 - REG. Nº 2-0172-5 ART. 118/06
ÁREAS VER FL. 02/05	RESP. TÉCNICO CREA 8051 - REG. Nº 1-0075-6 ART. 228/18